

Valstybės įmonės Registrų centro Marijampolės filialas

**NEKILNOJAMOJO DAIKTO
KADASTRINIŲ MATAVIMŲ BYLA**

Tomas: 1

Nekilnojamojo turto objektas: **Statinys (statiniai)**

Bylos Nr.: **18/4843**

Registro Nr.: **70/40910 (Statiniai)**

Adresas: **Marijampolės sav. Marijampolės m. Panausupio g.
12A**

Lapų skaičius: **10**

SUDERINTA

(pareigos)

(parašas)

(vardas, pavardė)

(data)

Bylos Nr. 18/4843
Tomo Nr. 1
Registro 70/40910

BYLOS TOMO VIDAUS APYRAŠAS

Eil. Nr.	Dokumento pavadinimas	Dokumento		Lapų skaič.	Bylos lapų numeriai	Pastabos
		Nr.	Data			
1	Statinio planas "STATINIŲ IŠDĖSTYMO PLANAS"		2017-05-09	1	1	
2	Statinio nuotraukos 1F FORMA		2017-05-09	1	2	
3	Statinio planas "PIRMAS AUKŠTAS"		2017-05-09	1	3	
4	Pagrindinio pastato, jo dalių ir priestatų kadastro duomenys 1A FORMA		2017-05-09	2	4-5	
5	Kitų statinių kadastro duomenys 1C FORMA		2017-05-09	2	6-7	
6	Pagrindinio pastato, jo dalių ir priestatų įkainojimas (perkainojimas) 2A FORMA		2017-05-09	1	8	
7	Pagrindinio pastato vidaus plotų eksplikacija 3 FORMA		2017-05-09	1	9	

Vidaus apyrašo lapų 9

Matininkas Alvydas Alaburda





1071796769

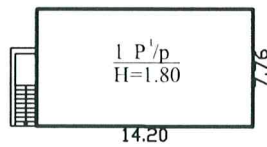

PANAUSUPIO G.

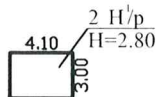

		Valstybės įmonės Registrų centro Marijampolės filialas Licencijos Nr.G-734 -(623), išduota 2008-08-27 2M-M-655, išduotas 2008-09-03	
Pareigos	V., pavardė	Parašas	Data
Matininkas	A Alaburda		2017-05-09
Statinių išdėstymo planas		1:500	
Marijampolės sav. Marijampolės m. Panausupio g. 12A			
Sudarytas pagal 2017-05-09 kadastrinių matavimų duomenis		Pastato pažymėjimas plane 1P1/p	

Statinio nuotraukos

Adresas Marijampolės sav. Marijampolės m. Panausupio g. 12A

Unikalus Nr. 5198-3010-5012

Žymėjimas 1P1/p

Paskirtis Gamybos, pramonės

Matavimų data 2017-05-09

Pavadinimas Katilinė



Parengė Matininkas Alvydas Alaburda



* 1 0 7 1 7 6 9 3 4 4 *



1071780663

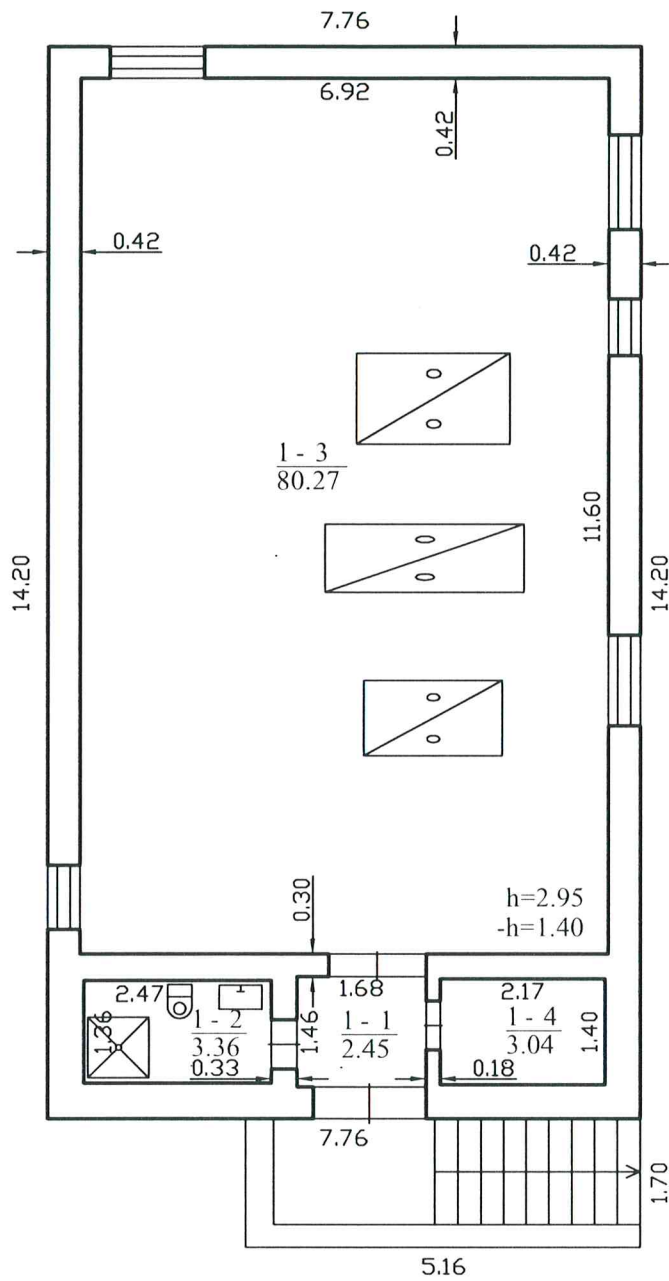

1 P¹/p
Hi=3.30

		Valstybės įmonės Registrų centro Marijampolės filialas Licencijos Nr.G-734 -(623), išduota 2008-08-27 2M-M-655, išduotas 2008-09-03	
Pareigos	V., pavardė	Parašas	Data
Matininkas	A Alaburda		2017-05-09
Pirmo aukšto planas		1:100	A.V. Registrų centro Marijampolės filialas
Marijampolės sav. Marijampolės m. Panausupio g. 12A		Kadastrinių matavimų skyrius -1- * * *	
Sudarytas pagal 2017-05-09 kadastrinių matavimų duomenis		Pastato pažymėjimas plane 1P1/p	

Pagrindinio pastato, jo dalių ir priestatų kadastro duomenys

Adresas Marijampolės sav. Marijampolės m. Panauspio g. 12A

Unikalus Nr. 5198-3010-5012

Viso pastato			
Bendras plotas: kv. m	89,12	Baigtumo procentas: %	100
Tūris: kub. m	364	Koordinatė X:	6046012
Užstatytas plotas: kv. m	117	Koordinatė Y:	460369
Plotas bruto: kv. m	110	Statinio kategorija:	Neypatingas
Daikto būklė:			

Kadastro duomenys	Pagrindinis pastatas	Rūšys (pusrūšis)	Pastogės patalpos
Duomenys užfiksuoti	2017-05-09	X	X
Žymėjimas	1P1/p		
Paskirtis	Gamybos, pramonės	X	X
Pavadinimas	Katilinė	X	X
Statybos pradžios metai:	1983		
Statybos pabaigos metai:	1983		
Rekonstravimo pradžios metai:			
Rekonstravimo pabaigos metai:			
Kap. remonto pradžios metai:			
Kap. remonto pabaigos metai:			
Modernizavimo pradžios metai:			
Modernizavimo pabaigos metai:			
Papr. remonto pradžios metai:			
Papr. remonto pabaigos metai:			
Baigtumo procentas: %	100		
Aukštų skaičius:	1		
Tūris: kub. m	364		
Bendras plotas: kv. m	89,12		
Pamatai:	Betonas		
Sienos:	Plytos		
Perdanga:	Gelžbetonis		
Stogo konstrukcija:	Sutapdintas		
Stogo danga:	Ruberoidas		
Išorės apdaila:	Nėra		
Pertvaros:	Plytos		
Grindys:	Monolitinės		
Langai:	Mediniai		
Durys:	Medinės		
Vidaus apdaila:	Dažai		
Šildymas:	Nėra		
Vandentiekis:	Komunalinis vandentiekis		
Nuotekų šalinimas:	Komunalinis nuotekų šalinimas		
Dujos:	Gamtinės		
Karštas vanduo:	Yra		

10-Geg-2017 14:11:43



* 1 0 7 1 7 7 1 4 8 0 *

Lapas 1 iš 2

Kadastro duomenys	Pagrindinis pastatas	Rūšys (pusrūšis)	Pastogės patalpos
Elektra:	Yra		
Viryklė:	Nėra		
Vonios kambarys:	Nėra		
Vėdinimas ir kondicionavimas:	Vėdinimas		

Parengė Matininkas Alvydas Alaburda



A.V.



Kitų statinių kadastro duomenys

Adresas Marijampolės sav. Marijampolės m. Panausupio g. 18

Unikalus Nr. 5198-3010-5034

Pavadinimas Kiemo statiniai

Pažymėjimas plane

Paskirtis Kiti inžineriniai statiniai

Aprašymas (kuro rezervuarai - sunaikinti)

Kad. duomenų nustatymo 2017-05-09

Statinio duomenys

Statybos pradžios metai:	1983	Modernizavimo pradžios metai:	
Statybos pabaigos metai:	1983	Modernizavimo pabaigos metai:	
Rekonstravimo pradžios metai:		Papr. remonto pradžios metai:	
Rekonstravimo pabaigos metai:		Papr. remonto pabaigos metai:	
Kap. remonto pradžios metai:		Statinio kategorija:	I grupės nesudėtingas
Kap. remonto pabaigos metai:		Daikto būklė:	Sunaikintas

Statinio sudėtinųjų dalių kadastro duomenys

Pažymėjimas plane	Sudėtinė dalis		
c	Kuro rezervuaras		
Statybos pradžios metai:	1983	Plotis: m	
Statybos pabaigos metai:	1983	Plotas: kv. m	
Rekonstravimo pradžios metai:		Tūris: kub. m	0
Rekonstravimo pabaigos metai:		Gylis: m	
Kap. remonto pradžios metai:		Baigtumo procentas: %	0
Kap. remonto pabaigos metai:		Aukštis: m	
Modernizavimo pradžios metai:		Ilgis: m	
Modernizavimo pabaigos metai:		Skersmuo: mm	
Papr. remonto pradžios metai:		Medžiaga:	Nėra
Papr. remonto pabaigos metai:		Markė:	
Kiekis: vnt.			

Pažymėjimas plane	Sudėtinė dalis		
c1	Kuro rezervuaras		
Statybos pradžios metai:	1983	Plotis: m	
Statybos pabaigos metai:	1983	Plotas: kv. m	
Rekonstravimo pradžios metai:		Tūris: kub. m	0
Rekonstravimo pabaigos metai:		Gylis: m	
Kap. remonto pradžios metai:		Baigtumo procentas: %	0
Kap. remonto pabaigos metai:		Aukštis: m	
Modernizavimo pradžios metai:		Ilgis: m	
Modernizavimo pabaigos metai:		Skersmuo: mm	
Papr. remonto pradžios metai:		Medžiaga:	Nėra
Papr. remonto pabaigos metai:		Markė:	
Kiekis: vnt.			



Statinio sudėtinių dalių kadastro duomenys

Pažymėjimas plane	Sudėtinė dalis		
c3	Kuro rezervuaras		
Statybos pradžios metai:	1983	Plotis: m	
Statybos pabaigos metai:	1983	Plotas: kv. m	
Rekonstravimo pradžios metai:		Tūris: kub. m	0
Rekonstravimo pabaigos metai:		Gylis: m	
Kap. remonto pradžios metai:		Baigtumo procentas: %	0
Kap. remonto pabaigos metai:		Aukštis: m	
Modernizavimo pradžios metai:		Ilgis: m	
Modernizavimo pabaigos metai:		Skersmuo: mm	
Papr. remonto pradžios metai:		Medžiaga:	Nėra
Papr. remonto pabaigos metai:		Markė:	
Kiekis: vnt.			

Pažymėjimas plane	Sudėtinė dalis		
c4	Kuro rezervuaras		
Statybos pradžios metai:	1983	Plotis: m	
Statybos pabaigos metai:	1983	Plotas: kv. m	
Rekonstravimo pradžios metai:		Tūris: kub. m	0
Rekonstravimo pabaigos metai:		Gylis: m	
Kap. remonto pradžios metai:		Baigtumo procentas: %	0
Kap. remonto pabaigos metai:		Aukštis: m	
Modernizavimo pradžios metai:		Ilgis: m	
Modernizavimo pabaigos metai:		Skersmuo: mm	
Papr. remonto pradžios metai:		Medžiaga:	Nėra
Papr. remonto pabaigos metai:		Markė:	
Kiekis: vnt.			

Parengė Matininkas Alvydas Alaburda



Pagrindinio pastato, jo dalių ir priestatų įkainojimas (perkainojimas)

Adresas Marijampolės sav. Marijampolės m. Panausupio g. 12A
Unikalus Nr. 5198-3010-5012

Vertės nustatymo data	Į(P)	Zymėjimas	Pavadinimas	Kasmetinis vertės mažinimo koeficientas	Matavimo vienetas	Kiekis	Kainynas ir lentelė	Vieneto statybos vertė po indeksavimo, Eur	Atkūrimo kaštai (statybinė vertė), Eur	Nusidėvėjimas %	Atkūrimamoji vertė, Eur	Vietovės patalpos koeficientas	Vidutinė rinkos vertė, Eur
1	2	3	4	5	6	7	8	9	10	11	12	13	14
2017-05-09		IP1/p	Katilinė	1.2	kub. m	364		181	65900	41	38900	0.46	17900
	P	IP1/p	Katilinė	1.2	kub. m	364	NTK 2017-2.4.9	180,66		41			

Parengė Matininkas Alvydas Alaburda



* 1 0 7 1 7 7 1 3 9 9 *

Pagrindinio pastato vidaus plotų eksploikacija

Adresas Marijampolės sav. Marijampolės m. Panauspio g. 12A

Unikalus Nr. 5198-3010-5012

Žymėjimas IPI/p

Paskirtis Gamybos, pramonės

Matavimų data 2017-05-09

Pavadinimas Katilinė

Aukšto Nr.	Patalpos pažymėjimas plane		Patalpų pavadinimas	Bendras plotas m ²	Gyvenamosios paskirties patalpų								Negyvenamosios paskirties patalpų		
	1 simbolis	2 simbolis			Iš to skaičiaus				Pagalbinis nenaudingas plotas m ²	Rūšių plotas m ² (pusrūšių)	Garazų plotas m ²	Pagrindinis plotas m ²	Pagalbinis plotas m ²		
			Gyvenamas plotas m ²	Versto plotas m ²	Pagalbinis naudingas plotas m ²	10	11	12						13	14
1	2	3	4	5	6	7	8	9	10	11	12	13	14		
1	1	1	Koridorius	2,45											2,45
1	1	2	Sanitarinė patalpa	3,36											3,36
1	1	3	Katilinė	80,27								80,27			
1	1	4	Buitinė patalpa	3,04								3,04			
Iš viso pirmame aukšte (4 patalpos)				89,12								83,31	5,81		
Iš viso (4 patalpos)				89,12								83,31	5,81		

Parengė Matiminkas Alvydas Alaburda



1071771004